

PROSPETTO EST - Stato di fatto e progetto

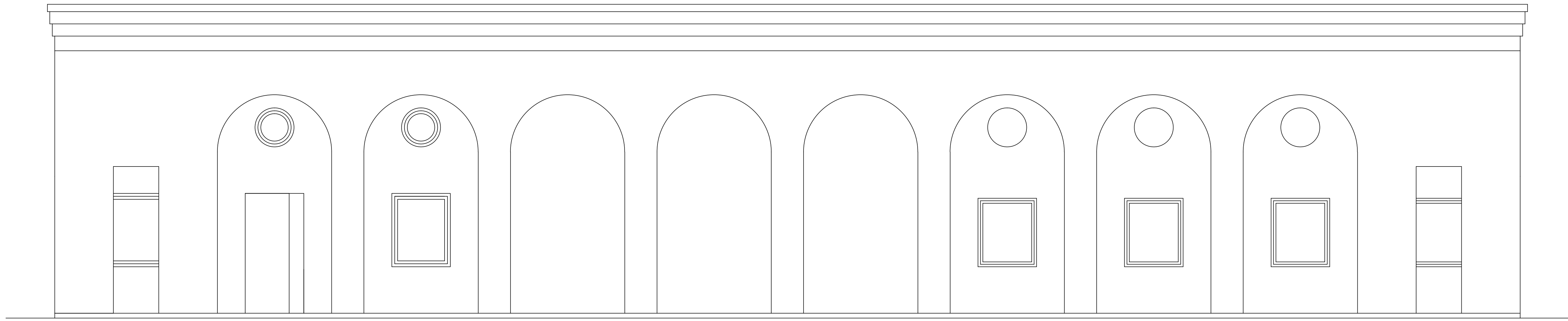

PROSPETTO SUD - Stato di fatto e progetto

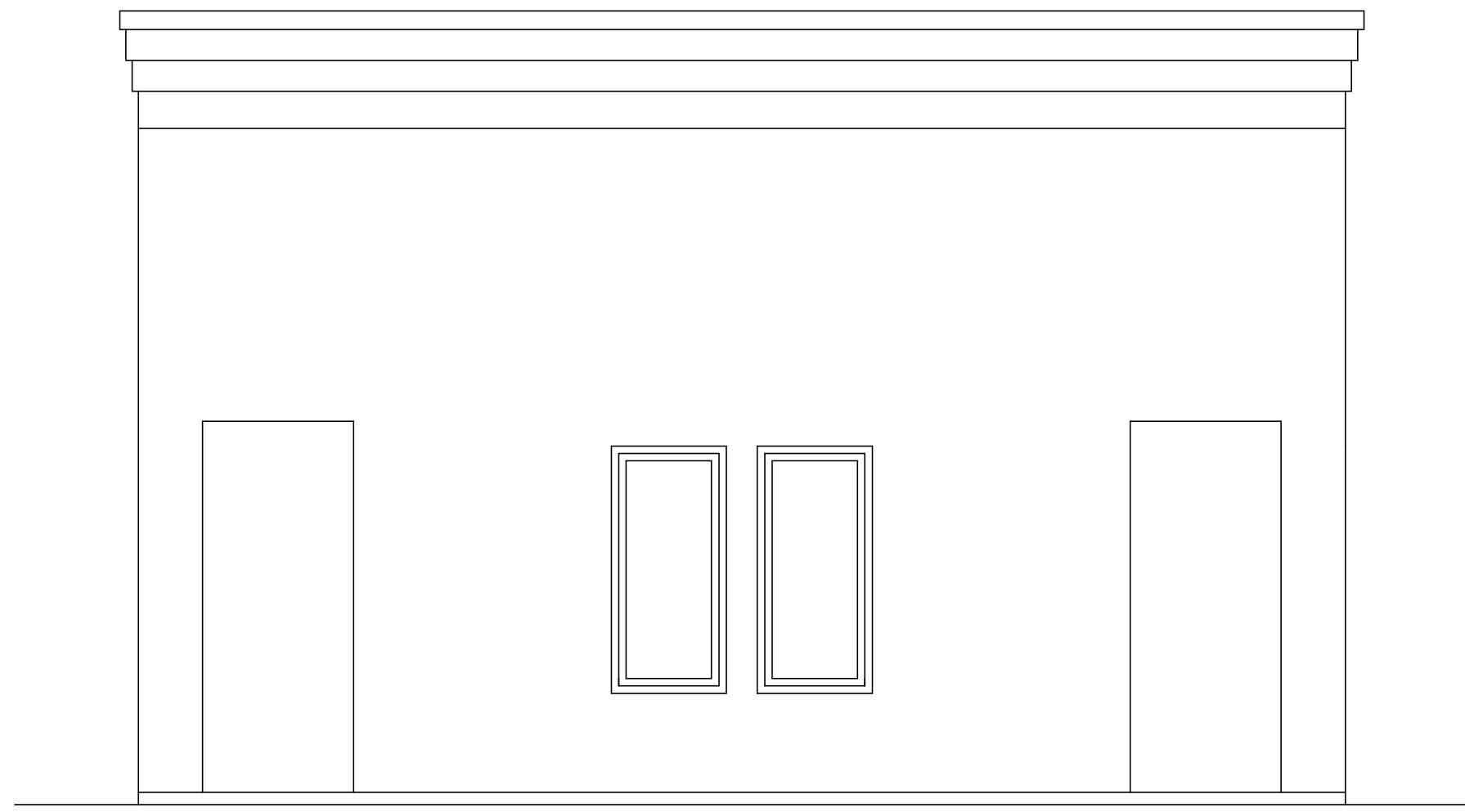

PROSPETTO OVEST - Stato di fatto e progetto

LEGENDA:
demolizioni

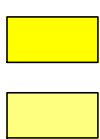

ricostruzioni

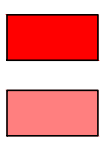

UNIVERSITA' DEGLI STUDI DI UDINE
RIPARTIZIONE TECNICA
Via Cosattini n. 29, 33100 UDINE

PROVINCIA DI UDINE COMUNE DI UDINE

PROGETTO DEI LAVORI DI COMPLETAMENTO
DEL PADIGLIONE DI INGRESSO
ALL'AREA EX COTONIFICIO UDINESE

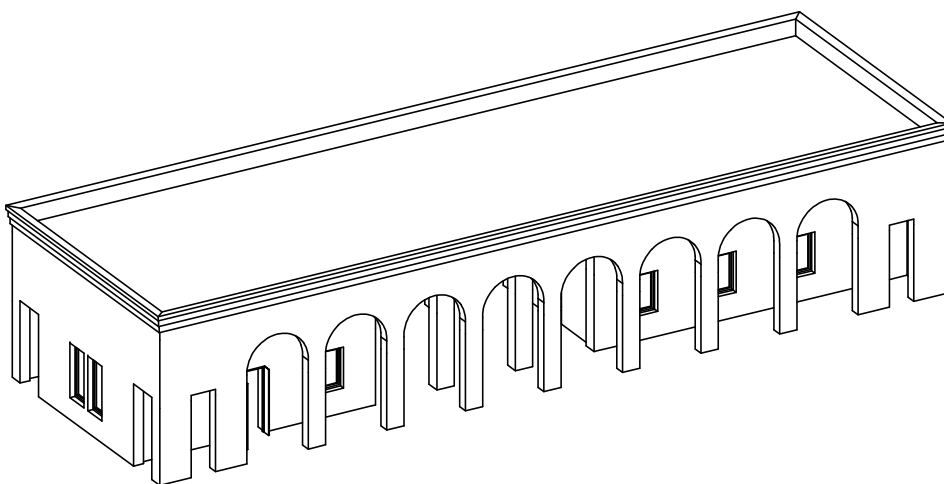

PROGETTO ESECUTIVO
STATO DI FATTO E PROGETTO
SEZIONI E PROSPETTI scala 1:50

04

PROGETTISTA: dott. ing. Giampaolo Proscia
COLLABORATORI: dott. ing. Nicoletta Bernardis
 dott. ing. Giovanni Vuerli
 geom. Roberto Modonutti
DATA: febbraio 2014

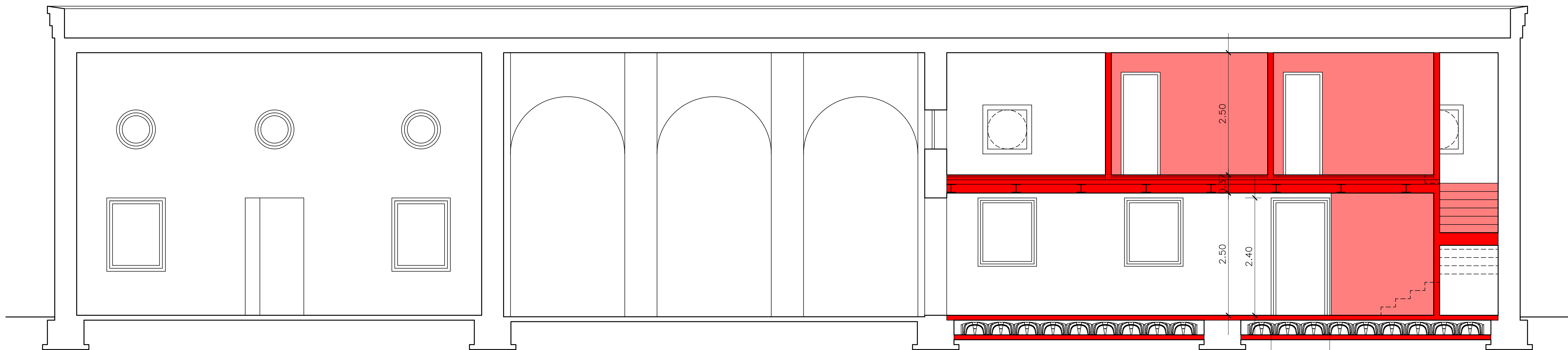

SEZIONE A-A - Stato di progetto

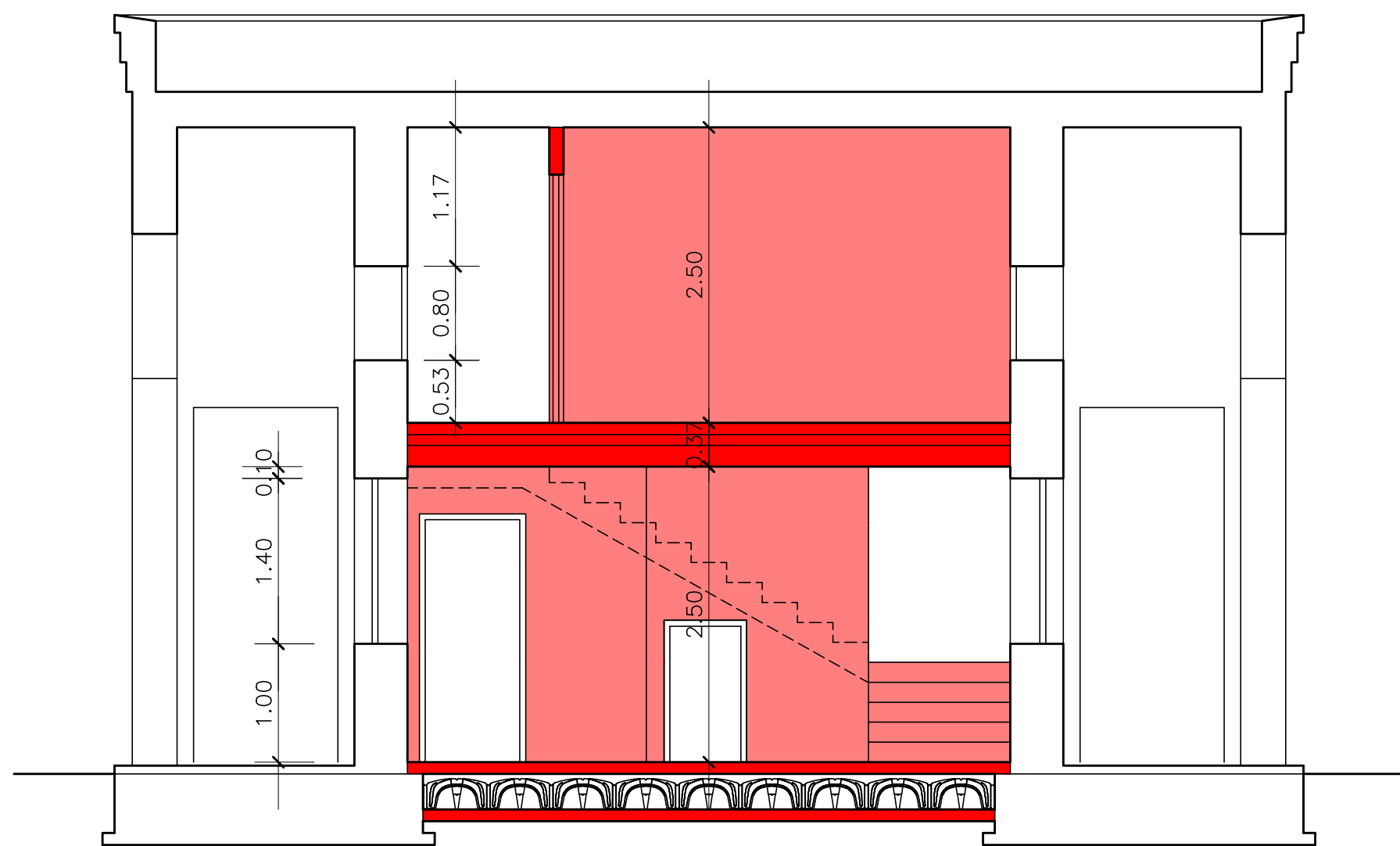

SEZIONE B-B - Stato di progetto

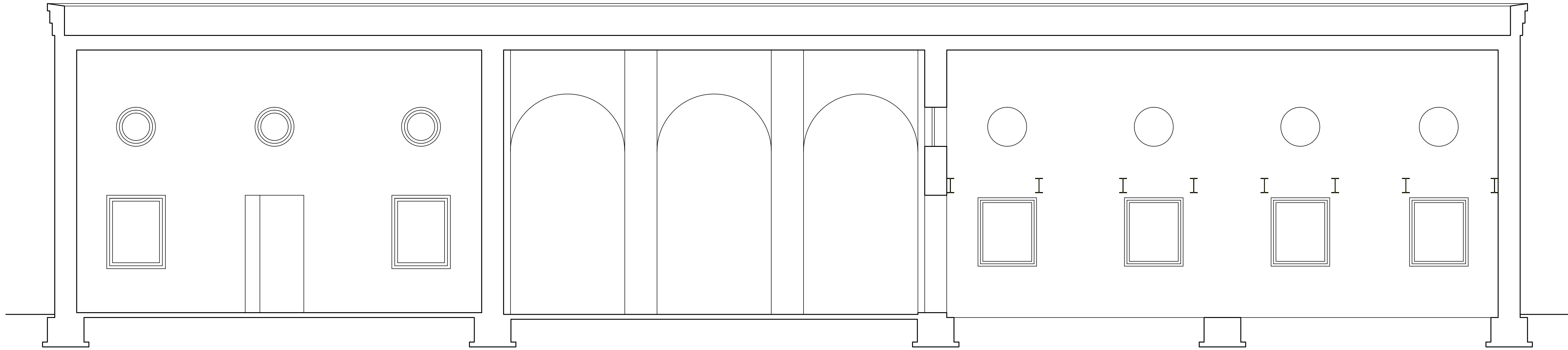

SEZIONE A-A - Stato di fatto

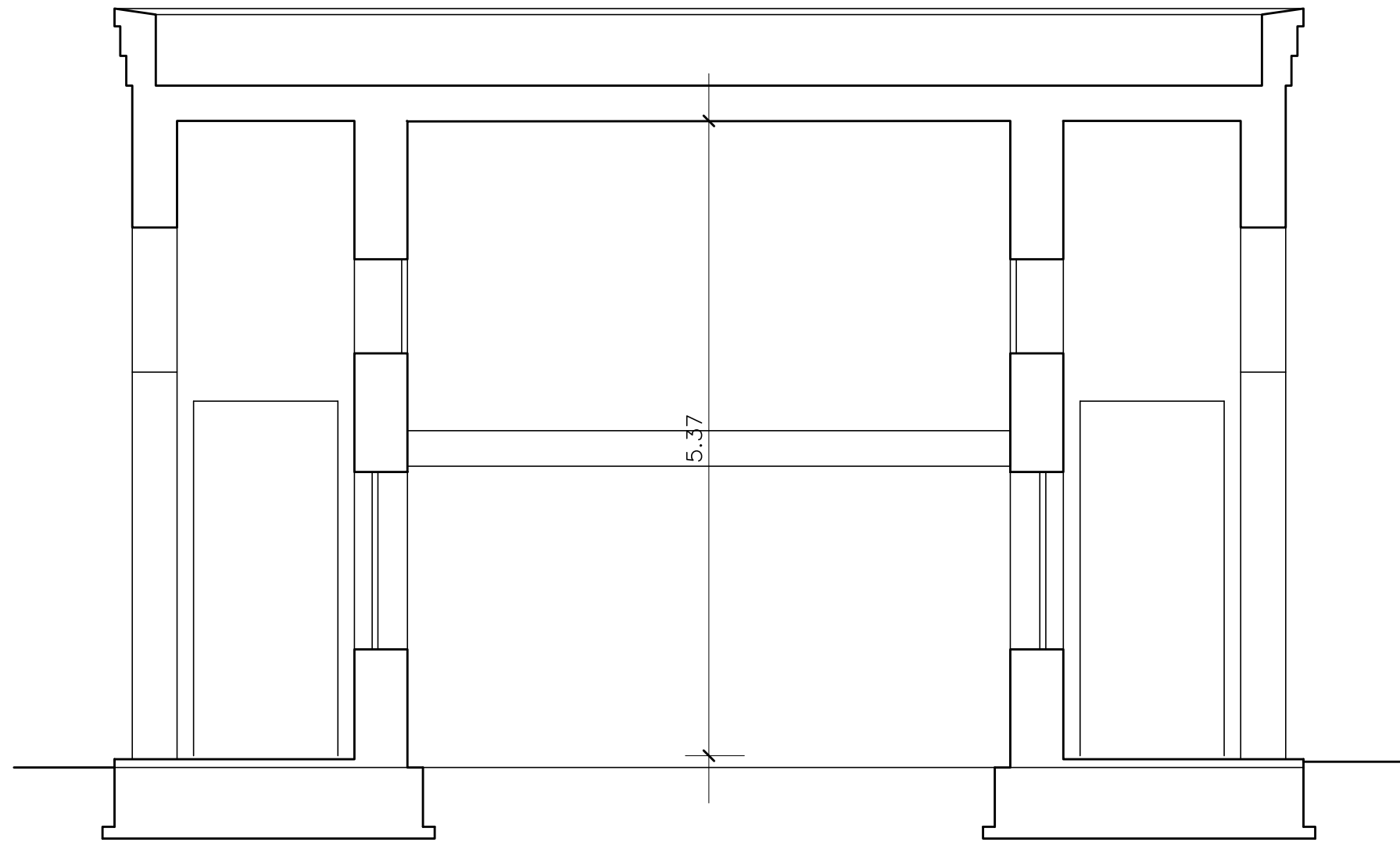

SEZIONE B-B - Stato di fatto